

Mapa Viário

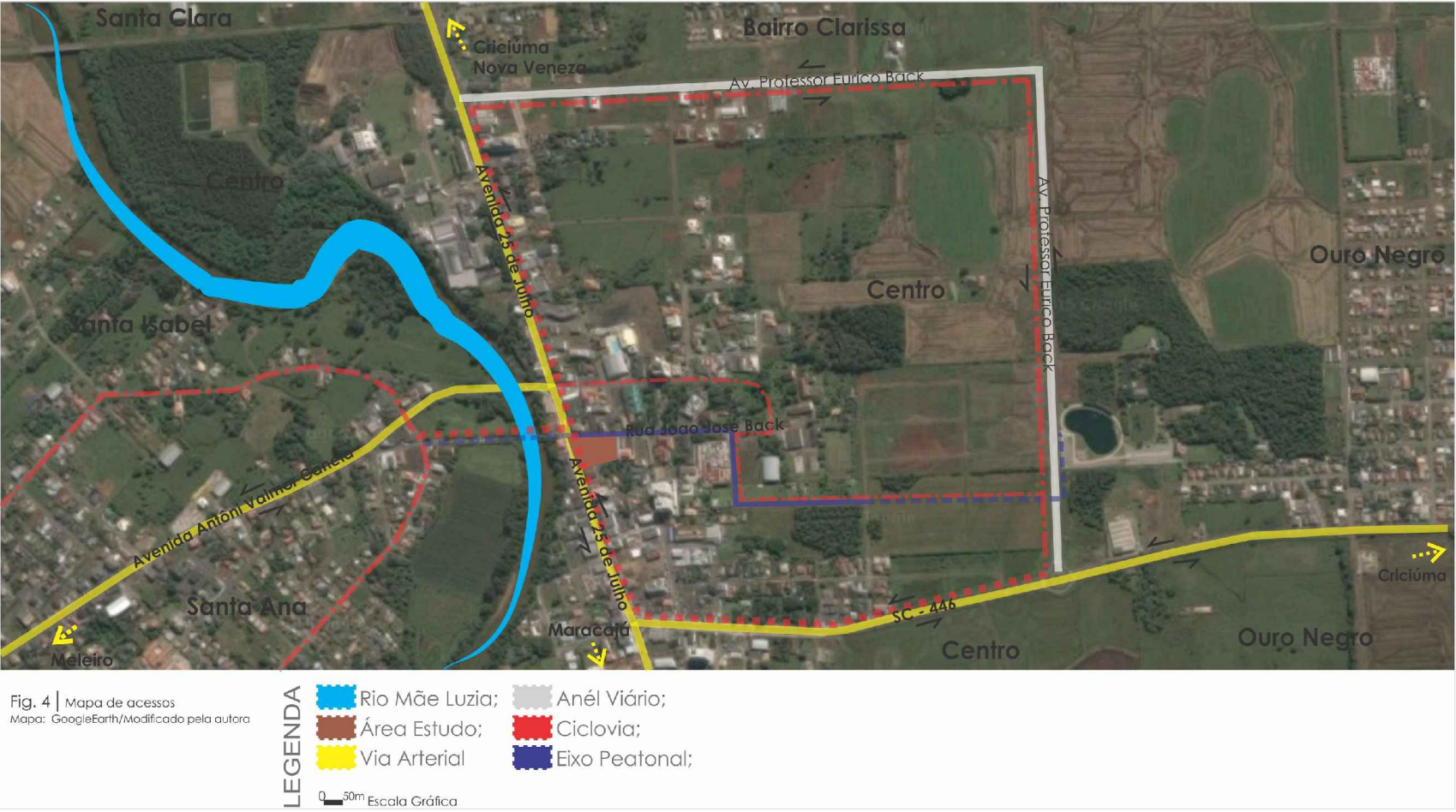

O Acesso ao Centro se dá pela avenida 25 de Julho, com a pista de rolagem de mão dupla para o tráfego destinado a veículos de pequeno porte, com caráter de canteiro Central (fig.5). Conforme planejamento de obras da prefeitura de Forquilha/SC, recentemente foi criado um anel viário (avenida professor Eurico back), para desviar veículos de carga pesada do Centro Histórico. Este anel recebeu tratamento de ciclovia e pista e caminhada (fig.6). No Eixo cultural, a prefeitura revitalizou o tratamento da via, alargando a calçada para pedestres e a implantação de lixos, pórtilos de marcação do eixo e bancos para a contemplação e a permanência do local (fig.7).



Fig.5 - Canteiro Central

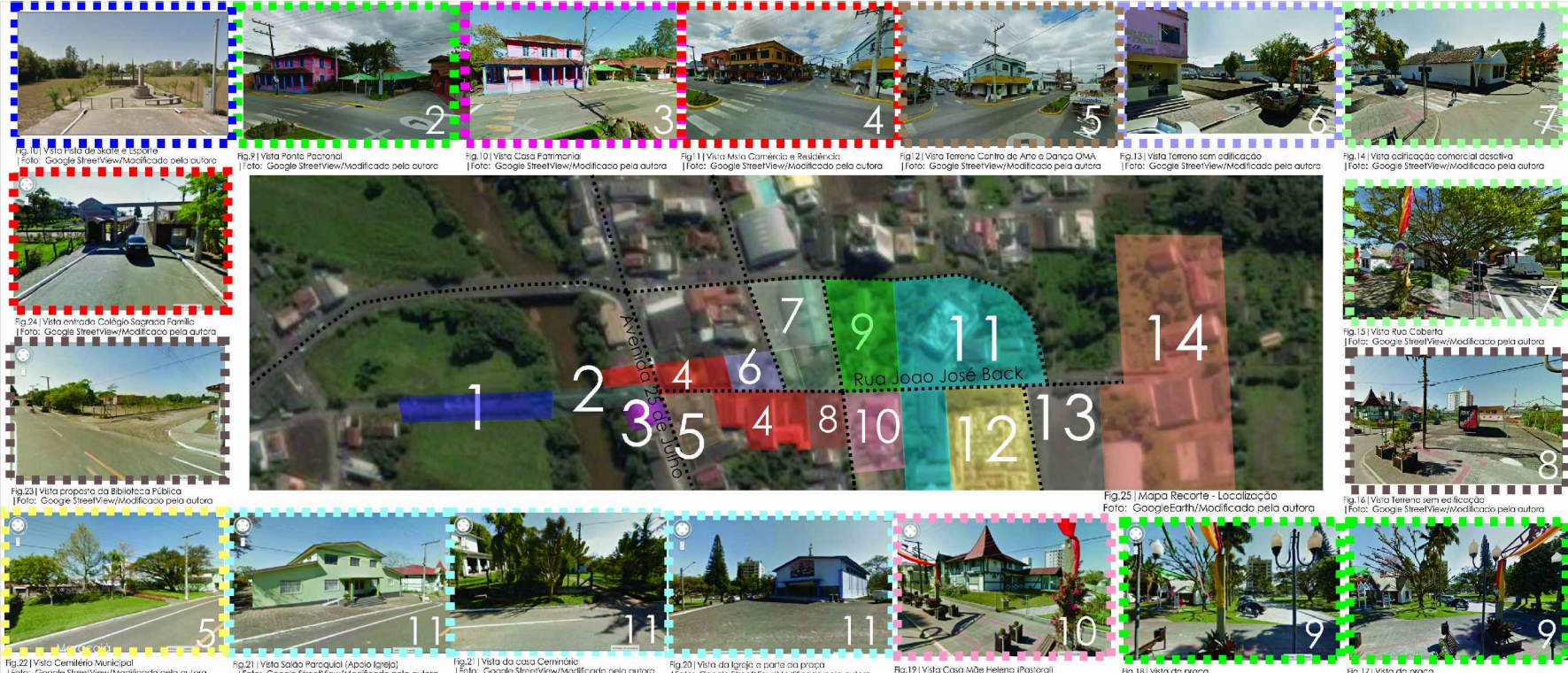

Fig.6 - Anel Viário

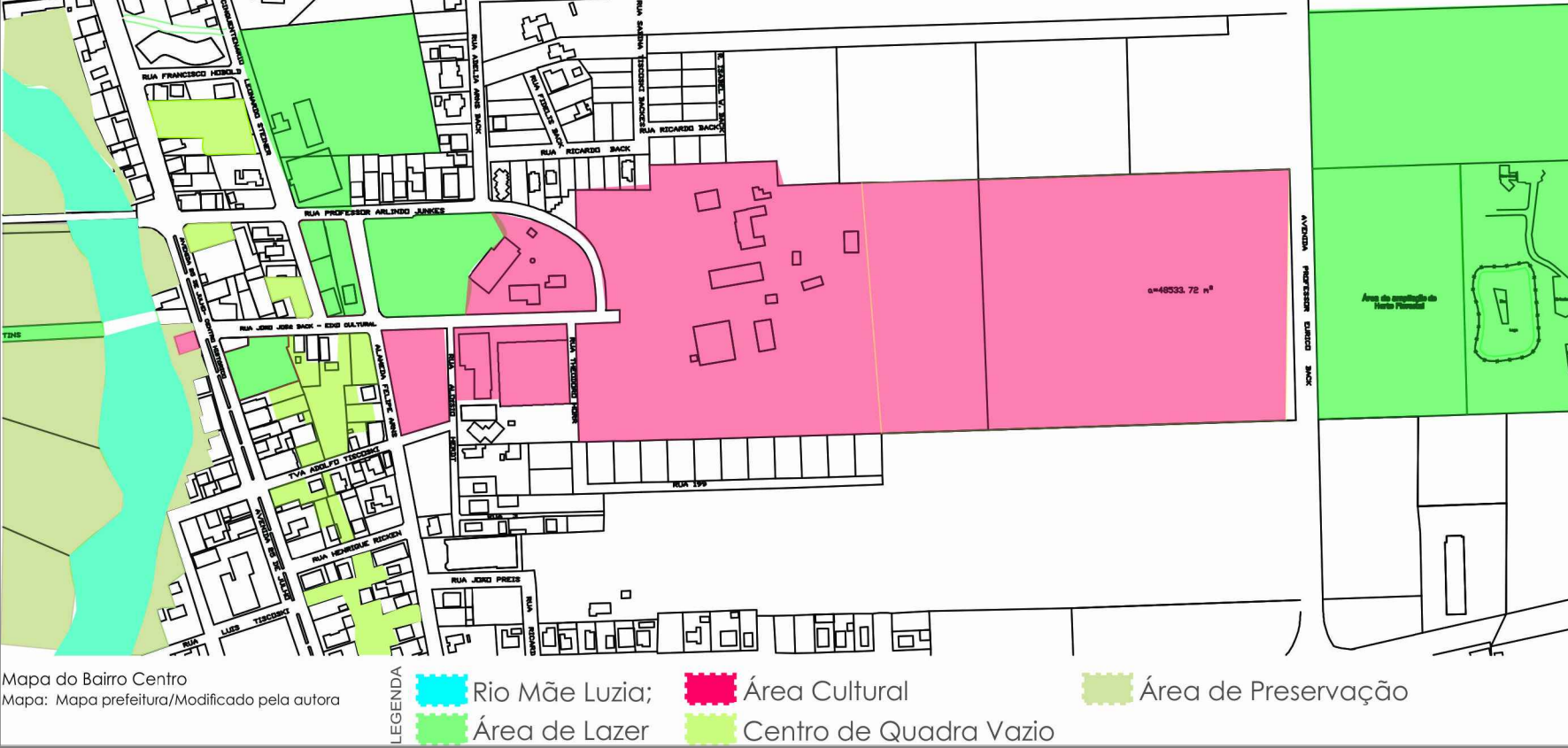

Fig.7- Eixo Cultural

Apresentação do recorte



Espaços de Lazer, Cultural e Áreas Verdes no Recorte



PLANO GERAL - esc.1/2000

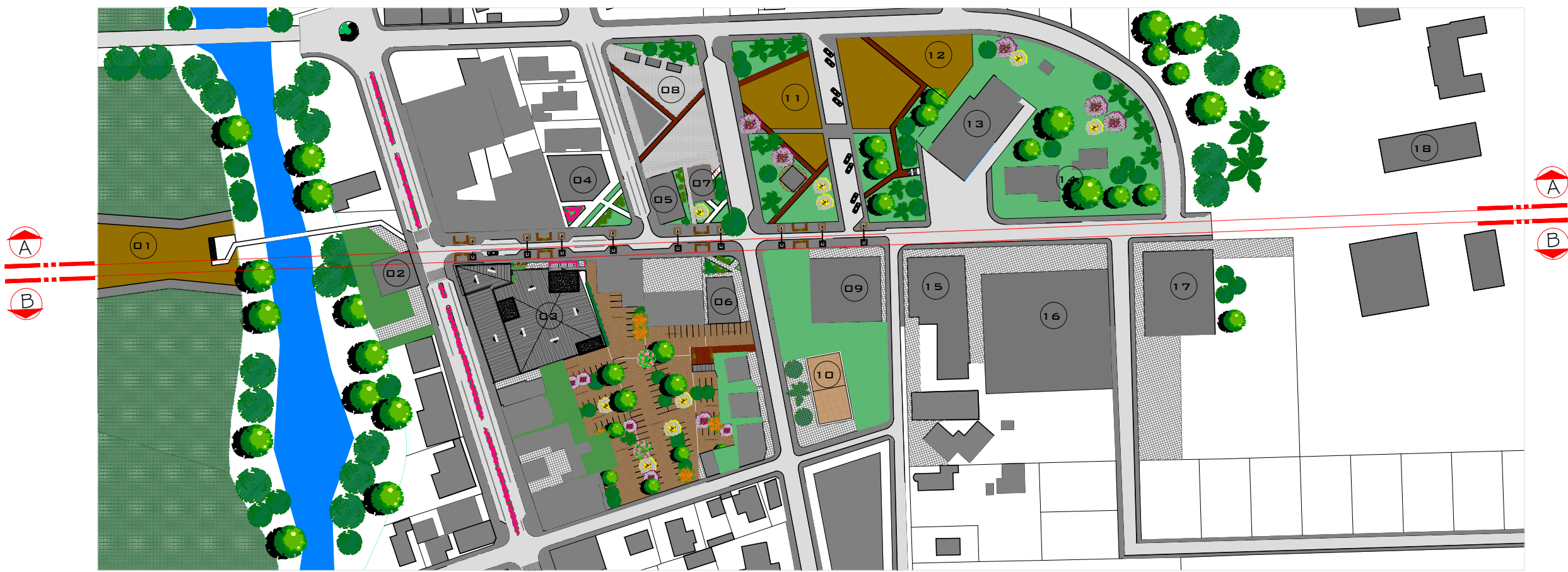

PROPOSTA MACRO URBANO DO EIXO CULTURAL E O CENTRO HISTÓRICO EM RELAÇÃO AO RECORTE

- 01 - Manter a pista de skate e quadra de esporte. A proposta é expandir o espaço mantendo e ampliando os equipamentos, pois ao verificar o local ele se encontra abandonado por ser uma rua sem eixo visual e isolado.
- 02 - Manter edificação Patrimonial, equipamento que funcionava o Hotel da cidade. Atualmente ele se encontra abandonado, a proposta é revitalizar o equipamento o transformando em atrativo gastronômico para a cidade.
- 03- Proposta Centro de Arte e Dança OMA;
- 04- Proposta de Cinema de Rua. O terreno está vazio e nos dias atuais é usado como estacionamento.
- 05- Proposta da Sede do Clube de Mães. No local existe um antigo comércio, que arquitetonicamente contém uma história. Como intervenção, o local passará a funcionar a Sede do Clube de Mães, onde terá um local fixo para os encontros e a venda de produtos artesanais característicos.
- 06- Proposta de Feiras. As feiras na cidade acontecem nas sextas feiras embaixo da rua coberta, que é o espaço improvisado. O local proposto se encontra sem uso.
- 07- Manter Secretaria de Saúde.
- 08- Manter Rua Coberta, onde acontecem as festas da cidade. A proposta é criar um espaço fixo para o evento e colocar de equipamentos como floricultura, átrio para pequenas apresentações, bancas de jornais no local.
- 09 - Manter Sede da Pastoral da Criança - Zilda Arns.
- 10- Manter Quadra de esporte de areia.
- 11- Proposta de quadras de cancha de bocha, arremesso de tora, mesas de jogos típicos alemã... na praça existente na cidade.
- 12- Manter Parque infantil e equipamentos de ginástica na praça existente na cidade.
- 13- Manter Igreja Matriz Sagrado Coração de Jesus. Principal equipamento ícone de Forquilha.
- 14- Manter Seminário de padres, anexo à igreja.
- 15- Manter Salão paroquial. Equipamento usado para almoços e jantares beneficentes.
- 16- Manter Cemitério Horizontal.
- 17- Proposta de uma Biblioteca Pública. Proposta de TC Gêssica Eynng apresentado no primeiro semestre de 2012.
- 18- Manter Colégio Sagrada Família. Primeira escola internato da região, criada em 1936.

IMPLANTAÇÃO - esc.1/500



01- MISTO 02 - COMÉRCIO E RESIDÊNCIA	04- MISTO 02 - COMÉRCIO E RESIDÊNCIA	07- COMÉRCIO	10- RESIDÊNCIA	13- PROPOSTA DE FEIRA
02- MISTO 01 - COMÉRCIO E SERVIÇO	05- EDIFÍCIO RESIDENCIAL	08- COMÉRCIO E RESIDÊNCIA	11- COMÉRCIO	14- QUIOSQUE
03- RESIDÊNCIA	06- RESIDÊNCIA	09- COMÉRCIO E RESIDÊNCIA	12- COMÉRCIO	15- ESTACIONAMENTO

Jacaranda Mimosa	Goivo	Açoita Cavallo	Poste Iluminação	Grama Esmeralda
Manduirana	Capim-dos-Pampas	Alamanda	Paver	Estrada
Orelha de Elefante	Capim-dos-Pampas	Arvore Frutífera	Paver Cinza	Brita

A QUADRA

O Centro de quadra são pátios internos de fundos dos lotes das edificações que se consolidam nas bordas. A cidade carece de estacionamento, principalmente no Centro histórico onde se localizam o maior número de comércio e em dias de festa da cidade. Assim, após análises no recorte de estudo, o centro de quadra vem como apoio ao uso, com possibilidade das edificações locarem os fundos para estacionamento aos comércios e em dias de festas. O estacionamento mantém as vegetações existente implantando cobertura em locais onde existem árvores frutíferas, para não caírem em cima dos carros. Para isolar a privacidade das residências com a implantação do estacionamento, se mantém uma distância da casa com as vagas, isolando com muros vazados, criando uma permeabilidade, mas limitando o espaço e o uso. E para promover uma qualidade de ambiência, as edificações tem a possibilidade de criar pequenos comércios no fundo dos lotes, junto ao estacionamento, como exemplo: barraca de doces, floricultura, banca de jornal, etc...

Pretensões Projetuais



... a manifestação da alma em forma de arte, dança e arquitetura,